Centru operativ performant, în Domneşti

S-a extins sistemul de monitorizare video, iar pentru Primăria Domneşti s-a achiziţionat un server şi a fost operaţionalizat sistemul de alarmare pentru situaţii de urgenţă. De asemenea, este în curs de realizare Centrul operativ pentru situaţii de urgenţă, după ce, o analiză a situaţiei existente la nivelul comunei a identificat faptul că această zonă, precum şi zonele învecinate, nu dispun de un spaţiu care să poată asigura condiţii optime necesare intervenţiilor în situaţii de urgentă.

Prin urmare, pe terenul în suprafață de 1.210 mp amplasat pe Intr. Ficusului, Primăria Domnești are în derulare, de la încheierea contractului de execuție în anul 2019 obiectivul de investiții "Centru Operativ pentru situații de Urgență, regim de înălțime P+1E, în suprafață construită desfășurată de 545,15 mp".

"Prin construirea acestui centru vor fi asigurate spațiile necesare pentru prelurarea activităților specifice unor intervenții, iar acesta va contribui în mod substanțial la îmbunătățirea condițiilor de intervenție de urgență, la eficientizarea și scurtarea timpului de intervenție, precum și îmbunătățirea condițiilor de lucru pentru personal", ne-a declarat primarul comunei, Adrian Ghiță. Centrul operativ va fi dotat corespunzător din punct de vedere tehnic, în conformitate cu legislația care reglementează construirea unor astfel de centre. La parter avem sală de mese, hol și casa scării, spălătorie, centrală telefonică, spațiu tehnic, depozit, garaj, cameră decontaminare, depozit SMURD, vestiar, 2 holuri, duș femei, grup sanitar femei, grup sanitar bărbați, dușuri, iar la etaj se află două dormitoare, o cameră multifuncțională, două grupuri sanitare, un alt dormitor SMURD, hol și spații de depozitare.

"Obiectivele legate de funcțiunea de «Centru Operativ pentru Situații de Urgență» sunt o necesitate absolută pentru siguranța cetățenilor! Prin construirea acestui centru P+1, vor fi asigurate condițiile optime necesare pentru intervențiile de urgență. Accesele carosabile și pietonale se realizează din Intr. Ficusului, iar parcarea autovehiculelor se va face în interiorul incintei, într-un spațiu amenajat interior și exterior", a mai explicat primarul.

Primul Centru Operativ pentru Situații de Urgență din Domnești reprezintă un beneficiu pentru localitate, dar și pentru zona învecinată, și, din momentul în care va fi dat în funcțiune, echipajele de urgență vor putea interveni mult mai rapid și mai ușor în situațiile critice. În Centrul ISU, construit pe un teren pus la dispoziție de Primărie, vor fi permanent pregătite de intervenție două mașini de pompieri și o Salvare cu paramedici SMURD. Serviciile de intervenție vor funcționa 24 de ore din 24, fiind vorba despre o zonă extrem de solicitantă.

"Accesul către Domnești este foarte complicat și este evident că era nevoie de un astfel de centru operațional. Acesta va fi realizat conform standardelor impuse de acest tip de servicii. Comuna Domnești fiind o aglomerare foarte mare și cu circulație intensă, este dificil de intervenit și atunci prevenția este mult mai importantă!", a subliniat Adrian Ghiță.

În continuare, s-a punctat realizarea sistemului automat de stingere a incendiilor pentru arhiva Primăriei, dar și construirea noii clădiri de birouri, cu spații destinate închirierii, pentru activități care să vină în sprjinul comunității (servicii poștale, servicii pentru utilități etc.)

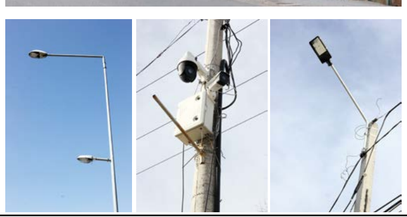

Planuri de viitor

Proiecte realizabile, care transformă și mai mult în bine Domneștiul

"Mai avem mult de lucru. Comuna noastră trebuie să își continue drumul pe care a pornit pentru a deveni o localitate prosperă. Trebuie să continuăm investițiile în educație, sănătate, infrastructură", apreciază Adrian Ghiţă.

Pentru susținerea celor de mai sus, edilul propune o serie de proiecte realizabile: stație UPU în localitate; centru pentru persoane vârstnice; înființarea Poliției Locale Domnești; organizarea unei piețe în comună; realizarea unei infrastructuri școlare cu nivel primar și nivel gimazial în comună (24 de clase), în paralel cu desființarea grădiniței existente și construirea unei noi grădinițe P+2, cu program normal și program prelungit, în satul Țegheș și realizarea unui cabinet medical; reabilitarea, consolidarea și modernizarea unităților de învățământ din comună; sală de sport școlară și intervenții de reparare și reconformare la clădirea existentă, vestiare la baza sportivă de la Școala Gimnazială "Gheorghe Corneliu"; o creșă nouă; construirea unei "case de cununii" și a unei arhive și amenajarea incintei Primăriei; consolidarea și modernizarea clădirii, a tribunalului; construirea unui centru multifuncțional de agrement; construirea unui teren multifuncțional de sport în satul Țegheș; consolidarea și amenajarea lăcașelor de cult din comună; reabilitarea, modernizarea, extinderea și dotarea Căminului Cultural din satul Domnești; restaurarea și conservarea clădirilor de patrimoniu și zidurilor arheologice, având ca destinație finală un "Muzeu de istorie și tradiții"; realizarea unui Centru Cultural în Domnești; montarea unui bancomat în satul Țegheș; reorganizarea, în continuare, a transportului în comun: spre exemplu, înființarea liniei STB expres inter-județeană Ciorogârla - Domnești - Clinceni - Bragadiru - Măgurele - Jilava și înființarea unei noi linii STB, pentru preluarea călătorilor din zonele nou locuite; reabilitarea, împreună cu Consiliul Județean Ilfov, a drumurilor județene DJ 401A și DJ 602; realizarea străpungerii - acces în Autostrada A1 (către zona comercială Hornbach) și Centura București; proiecte integrate de reabilitare a drumurilor comunale și amenajare peisagistică; extinderea sistemului de monitorizare video a drumurilor comunale; completarea cu indicatoare cu denumirile străzilor, montarea la intrarea/ieșirea din localitate de semne de circulație și a limitatoarelor de viteză; cadastru general pentru satul Domnești; reactualizarea PUG și a Regulamentului de urbanism detaliat; extinderea rețelei electrice de joasă tensiune, de iluminat public pe LED și a celei de gaze naturale, în simetrie cu expansiunea zonelor de locuit și extinderea rețelelor de alimentare cu apă, canalizare și realizarea de noi stații de pompare a apei, în acord, de asemenea, cu expansiunea populațională a comunei.

Proiecte ale Consiliului Județean Ilfov/altor instituții cu impact asupra dezvoltării comunei Domnești, în perioada 2020-2028:

- Amenjarea unei stații CFR moderne;
- Realizarea străpungerii B-dul-ui Preciziei/Timișoara prin Domnești către A0, drum expres sau drum județean;
- Autostrada de Centură,
- Pasajul Domnești;
- Zona industrială/economică Țegheș - conexiune calea ferată cu A0 și noul drum expres (sau drum județean).