

Incepe "Recensământul de probă", în pregătirea Recensământului Populației și Locuințelor 2022

● În Ilfov, în eșanșionul de probă au fost incluse 445 de gospodării din Ștefăneștii de Jos

Direcția Județeană de Statistică Ilfov anunță organizarea Recensământului Populației și Locuințelor de Probă, acțiune pentru care au fost selectate circa 445 de gospodării din Ștefăneștii de Jos, Ilfov. "Recensământul de probă" reprezintă etapa de pregătire a Recensământului Populației și Locuințelor, efectuat de către Institutul Național de Statistică (INS), în semestrul I al anului 2022.

În ce constă exact acest "Recensământ de probă"? Pentru început, persoanele selectate în eșanșion vor primi un pliant informativ (disponibil și pe www.recensamantromania.ro și www.insse.ro). La nivel național au fost selectate peste 50.000 de gospodării din mediul urban sau rural pentru "probă" și, cum arătam mai sus, la nivel județean, circa 445 de gospodării din Ștefăneștii de Jos. Scopul Recensământului Populației și Locuințelor de Probă este doar de testare a capacității de colectare, stocare și prelucrare a datelor de recensământ! Iar anul viitor, în România, dar și în alte state membre UE, se va realiza Recensământul Populației și al Locuințelor. Acesta se va desfășura în semestrul I al anului 2022 și este primul recensământ care se va desfășura preponderent online!

Autorecenzarea

Fiecare persoană are posibilitatea de a se autorecenză, în doi pași: 1. completează formularul de preînregistrare, pentru membrii gospodăriei - formular disponibil la adresa: <https://rpl.insse.ro> sau accesând codul QR din pliantul primit în cutia poștală; 2. completează chestionarul individual, accesându-și pro-

priul chestionar prin link-ul primit pe adresa de e-mail indicată de fiecare, la preînregistrare. Preînregistrarea de la pasul unu este indispensabilă pentru a primi link-ul de accesare a chestionarului individual. Autorecenzarea se va putea realiza de pe orice telefon mobil tip smartphone, tabletă, laptop sau PC. Având în vedere condițiile sanitare impuse de pandemia de SARS-CoV-2 este recomandată autorecenzarea (prin completarea chestionarului online). Autorecenzarea aduce mai multe beneficii: protecția proprie și a familiei împotriva SARS-CoV-2 prin evitarea contactului cu recenziorul, gestionarea timpului liber conform preferințelor, precum și asigurarea calității răspunsurilor furnizate direct de fiecare persoană. În cazul în care unele dintre persoanele care fac parte din eșanșionul recensământului de probă, din motive întemeiate, nu se vor putea autoînregistra, vor primi vizita recenziurii la adresa de reședință pentru completarea chestionarului prin metoda interviului față-în-față.

"Recensământul de probă"

"Recensământul de probă" se va desfășura în trei etape:

Faza 1: până pe 9

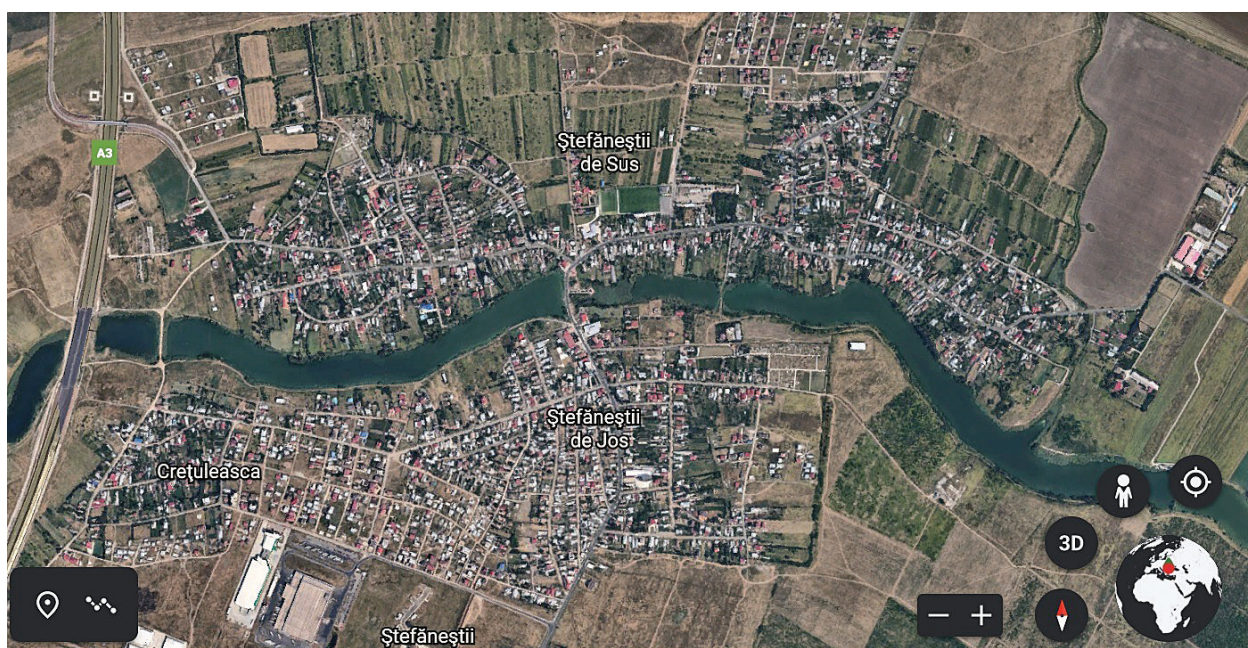

martie a.c. - pregătirea bazei de date cu variabilele de recensământ preluate din surse administrative și precompletarea chestionarelor individuale;

Faza 2: 10 - 16 martie a.c. - autorecenzarea (completarea chestionarelor online de către persoanele din gospodăriile cuprinse în eșanșion);

Faza 3: 22 - 31 martie a.c. - deplasarea recenzi-

rilor în teren pentru realizarea interviurilor față-în-față în cazul persoanelor/gospodăriilor unde, din motive obiective, nu s-a putut efectua autorecenzarea.

Furnizarea datelor este obligatorie!

Informațiile colectate prin intermediul chestionarelor individuale vor fi prelucrate în conformitate

Informațiile, pe site-ul Direcției de Statistică

Informații privind eșanșionul ilfovean selectat din localitatea Ștefăneștii de Jos pentru "Recensământul de probă" vor fi disponibile pe site-ul Direcției Județene de Statistică Ilfov (www.ilfov.insse.ro) la secțiunea "Recensăminte". "Colaborarea cetățenilor localității Ștefăneștii de Jos din eșanșionul selectat este indispensabilă pentru asigurarea condițiilor necesare bunei desfășurări a activităților de pregătire, organizare și efectuare a recensământului propriu-zis din semestrul I al anului 2022", apreciază statisticienii ilfoveni.

INS - Direcția Județeană de Statistică ILFOV - SITE ÎN CURS DE ACTUALIZARE

DESPRE NOI | PRODUSE ȘI SERVICII | INFORMAȚII | RECENSĂMÎNTE

DJS-ILFOV » Hărțile sectoarelor de probă

HĂRȚILE SECTORULOR DE PROBĂ

- Hartă Ștefăneștii de Jos - generală
- Hartă Ștefăneștii de Jos - sector 1
- Hartă Ștefăneștii de Jos - sector 2
- Hartă Ștefăneștii de Jos - sector 3
- Hartă Ștefăneștii de Jos - sector 4
- Hartă Ștefăneștii de Jos - sector 5
- Hartă Ștefăneștii de Jos - sector 6
- Hartă Ștefăneștii de Jos - sector 7
- Hartă Ștefăneștii de Jos - sector 8
- Hartă Ștefăneștii de Jos - sector 9

cu legislația în vigoare privind protecția datelor cu caracter personal (Regulamentul UE 679/2016) și anonimizate imediat după intrarea în sistem. Datele colectate la recensământul de probă nu vor fi făcute publice și nici diseminate în vreun fel. Participarea la recensământ și furnizarea de informații corecte și complete fie prin metoda autorecenzării, fie prin intermediul interviului față-în-față cu un recenziur sunt obligatorii! Refuzul de a furniza informațiile solicitate sau de a primi vizita recenziurii, precum și furniza-

rea de informații incorecte constituie contravenții și se sancționează cu amenzi cuprinse 1.000 și 5.000 de lei, în conformitate cu prevederile OUG 19/2020 privind organizarea și desfășurarea Recensământului Populației și Locuințelor din România - runda 2021, modificată și aprobată prin Legea 178/2020.

"Recensământul de probă" va furniza informații în vederea îmbunătățirii modului de organizare și desfășurare a recensământului propriu-zis din primul semestru al anului viitor.

RECENSĂMÎNTUL POPULAȚIEI ȘI LOCUINȚELOR de probă

Bună ziua,

Ați primit acest pliant deoarece ați fost selectat să faceți parte din eșanșionul recensământului de probă, din luna martie a acestui an.

Peste 50.000 de gospodării din întreaga țară au fost selectate pentru a participa la recensământul de probă efectuat de Institutul Național de Statistică în luna martie 2021, ca etapă de pregătire a Recensământului Populației și Locuințelor care va avea loc în semestrul I al anului 2022.

Aveți posibilitatea de a vă autorecenză, prin completarea online a chestionarului individual. Dacă, din motive întemeiate, nu vă veți putea autorecenză, în ultimele zece zile din luna martie, veți primi vizita unui recenziur la reședința dumneavoastră pentru desfășurarea interviului. Autorecenzarea aduce ca beneficii: evitarea contactului cu persoane externe locuinței dumneavoastră, gestionarea timpului liber conform preferințelor, asigurarea calității răspunsurilor furnizate direct de dumneavoastră.

Vă încurajăm să participați la recensământul de probă și vă mulțumesc că ne sunteți alături în acest demers important pentru noi toți!

Tudorel ANDREI
Președintele Institutului Național de Statistică

RECENSĂMÎNT de PROBĂ 10-31 martie 2021

Ce trebuie să faceți în perioada 10-16 martie 2021?

Pașul 1: să completați formularul de preînregistrare, pentru toți membrii gospodăriei, disponibil la adresa: <https://rpl.insse.ro> sau scanează codul QR de pe verso.

Pașul 2: fiecare membru al gospodăriei să completeze chestionarul individual, accesându-și propriul chestionar prin link-ul primit pe adresa de e-mail indicată la preînregistrarea de la Pașul 1.

Având în vedere condițiile sanitare impuse de pandemia de COVID-19, este recomandat să vă autorecenzăți!

Autorecenzarea se va putea realiza de pe orice telefon mobil tip smartphone, tabletă, laptop sau PC.

Ce trebuie să faceți în perioada 22-31 martie 2021?

Să primiți, în cazul în care, din motive întemeiate, nu veți reuși să vă autorecenzăți, vizita recenziurii pentru completarea chestionarului prin metoda interviului față-în-față. Recenziurul se va identifica prin legitimația de serviciu emisă de Direcția Teritorială de Statistică.

Ce este Recensământul de probă?

Pentru desfășurarea în bune condiții a Recensământului Populației și Locuințelor care va avea loc în anul 2022, Institutul Național de Statistică demarează în acest an un Recensământ de probă, un exercițiu cu scopul de a ne asigura că, în momentul lansării Recensământului propriu-zis, totul va funcționa ireproșabil.

Cine participă la Recensământul de probă?

Toate persoanele, indiferent de cetățenie, care au reședința obișnuită pe teritoriul României.

Reședința obișnuită reprezintă locul în care o persoană își petrece în mod obișnuit perioada zilnică de odihnă, fără a ține seama de absențele temporare pentru recreere, vacanțe, vizite la părinți și rude, alături, tratamente medicale sau pelerinaj religios. Reședința obișnuită poate să fie aceeași cu domiciliul sau poate să difere. În cazul persoanelor care aleg să-și stabilească reședința obișnuită în altă localitate decât cea de domiciliu din țară sau strălănită.

Asigurăm confidențialitatea și protecția datelor

Toate informațiile oferite sunt prelucrate doar în scop de testare, cu respectarea strictă a Reg. (UE) 2016/679, datele dumneavoastră personale rămân confidențiale și nu vor fi făcute publice sau diseminate în niciun fel.

Este o obligație legală și o datorie civică!

Oferiți informații corecte și complete despre dumneavoastră, despre familia dumneavoastră, despre gospodăria și despre locuința dumneavoastră! Declarați toți membrii gospodăriei, indiferent de locul în care se găsesc aceștia!

Ce nu trebuie să faceți!

Nu împiedicați persoanele implicate în acțiunea de recensământ să își desfășoare activitatea.

Nu refuzați să furnizați informațiile solicitate și nu furnizați date eronate sau incomplete.

Nu împiedicați accesul personalului de recensământ în vederea desfășurării activităților de recenziur, în interiorul zonelor rezidențiale aflate în proprietate privată.

Aceste fapte constituie contravenții și se sancționează cu amenzi cuprinse între 1.000 și 5.000 lei.

RECENSĂMÎNT de PROBĂ 10-31 martie 2021

Etape:

- până la 9 martie 2021
Preluarea datelor din surse administrative
- 10 - 16 martie 2021
Autorecenzare on-line
- 22 - 31 martie 2021
Recenziur prin interviu față-în-față

RECENSĂMÎNT de PROBĂ 10-31 martie 2021

Institutul Național de Statistică